

Registro de Casos de la Enfermedad de Alzheimer

- La ley 237-1999 establece el Registro de Casos de la Enfermedad de Alzheimer en el Departamento de Salud.
- Todo médico que diagnostique o tenga conocimiento de algún caso de la enfermedad de Alzheimer debe registrarlo en 30 días.

- Orden Administrativa # 302 del Departamento de Salud emite la lista de enfermedades y condiciones de salud notificables, incluyendo la enfermedad de Alzheimer.



- A través de este registro los médicos y hospitales notifican los casos diagnosticados con la enfermedad de Alzheimer, de manera electrónica.
- El uso de la utilidad electrónica permitirá un mayor reporte de casos, así como el diseño de informes epidemiológicos de la enfermedad.

<http://rcpea.salud.gov.pr>

El bienestar de las personas con demencia es resultado directo de la calidad de las relaciones que mantienen con quienes les rodean.
Kitwood

Centro y Registro de Alzheimer
Secretaría Auxiliar para la Promoción de la Salud
Departamento de Salud
Tel. 787-765-2929 Ext. 4430
<http://www.salud.gov.pr>
<http://rcpea.salud.gov.pr>
RegistroAlzheimer@salud.pr.gov

Programas

División para la Prevención y Control de Enfermedades Crónicas

- Programa para la Prevención y Control de Diabetes
- Programa de Asma
- Programa de Automanejo de Condiciones crónicas
- Programa de Geriatría
- **Centro y Registro de Alzheimer**
- Programa de prevención de cáncer

División de Control de Tabaco y Salud Oral
Internado en nutrición y dietética
Programa de Promoción y Educación
Programa de Salud y Bienestar Corporativo



Estado Libre Asociado de Puerto Rico
Departamento de Salud

Revisado: abril 2014



ESTADO LIBRE ASOCIADO DE
PUERTO RICO
Departamento de Salud



Centro y Registro de Casos de la Enfermedad de Alzheimer

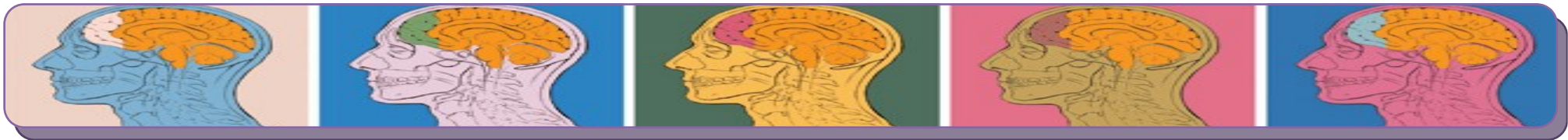

- Las demencias son desórdenes neurocognitivos que afectan el funcionamiento del individuo.
- La enfermedad de **Alzheimer** está clasificada dentro del grupo de las demencias.
- Desde el 2008, es la **cuarta causa de muerte en Puerto Rico**.

Signos y síntomas

- Pérdida de memoria que interfiere con la vida diaria.
- Dificultad para planificar y para resolver problemas
- Confusión con el tiempo y el espacio
- Dificultad para entender imágenes visuales y relaciones espaciales
- Dificultad para hablar (recordar palabras) y escribir
- Colocar objetos en lugares inusuales y no recordar
- Disminución o pobre juicio
- Alejarse del trabajo y actividades sociales
- Cambios en el comportamiento y personalidad, incluyendo apatía y depresión

Factores de riesgo

- Edad avanzada: es el principal factor de riesgo.
- Historial familiar
- Deficiencia cognitiva leve
- Fumar
- Obesidad
- Sedentarismo
- Diabetes
- Hiperlipidemia (altos niveles de colesterol en la sangre)
- Hipertensión
- Poca actividad mental y social
- Trauma (pérdida de conciencia o amnesia moderada)

Etapas de la enfermedad

Debido a que la enfermedad de Alzheimer es progresiva y degenerativa se presenta por etapas. Se estima entre 2 y 8 años la expectativa de vida de una persona luego del diagnóstico.

Leve

- En esta etapa inicial las personas comienzan a olvidar eventos recientes o pasados, presentar dificultad para realizar operaciones aritméticas, disminución en la capacidad de llevar a cabo tareas (como el manejo de finanzas), retraimiento de situaciones sociales o mentales que representen un reto.

Moderado

- En esta etapa, se pierde conciencia de experiencias recientes, eventos o del entorno, olvidar en ocasiones el nombre del cuidador; necesidad de ayuda para vestirse y bañarse; alteraciones en los ciclos de sueño; aumento de incontinencia urinaria y fecal; cambios en la personalidad, en el comportamiento, sospechas y delirios, alucinaciones, comportamientos compulsivos y repetitivos, pueden deambular y perderse.

Severo

- Son pocos los casos que llegan a esta etapa. En la misma, los pacientes pueden perder la capacidad de hablar de forma entendible; necesitar ayuda para comer y para bañarse, incontinencia urinaria y fecal total, dificultad total para caminar o sentarse, no sonríen, ni mantienen la cabeza en posición erecta; los reflejos son anormales y los músculos se ponen rígidos; se afecta el tragado.

