



# Informe Semanal de Vigilancia de Chikungunya

Departamento de Salud de Puerto Rico

Datos al 5 de enero de 2016

26 de noviembre al 23 de diciembre de 2015 (Semanas 48-51)

## Resumen

### Semanas 48-51, 2015

31 casos presuntos\*

3 casos confirmados por laboratorio

### Acumulado en 2015

1015 casos presuntos\*

214 casos confirmados por laboratorio

1 fallecido

Personas que al momento de fallecer estaban infectadas con Chikungunya.

## Casos de chikungunya, presuntos y confirmados por laboratorio, 2015

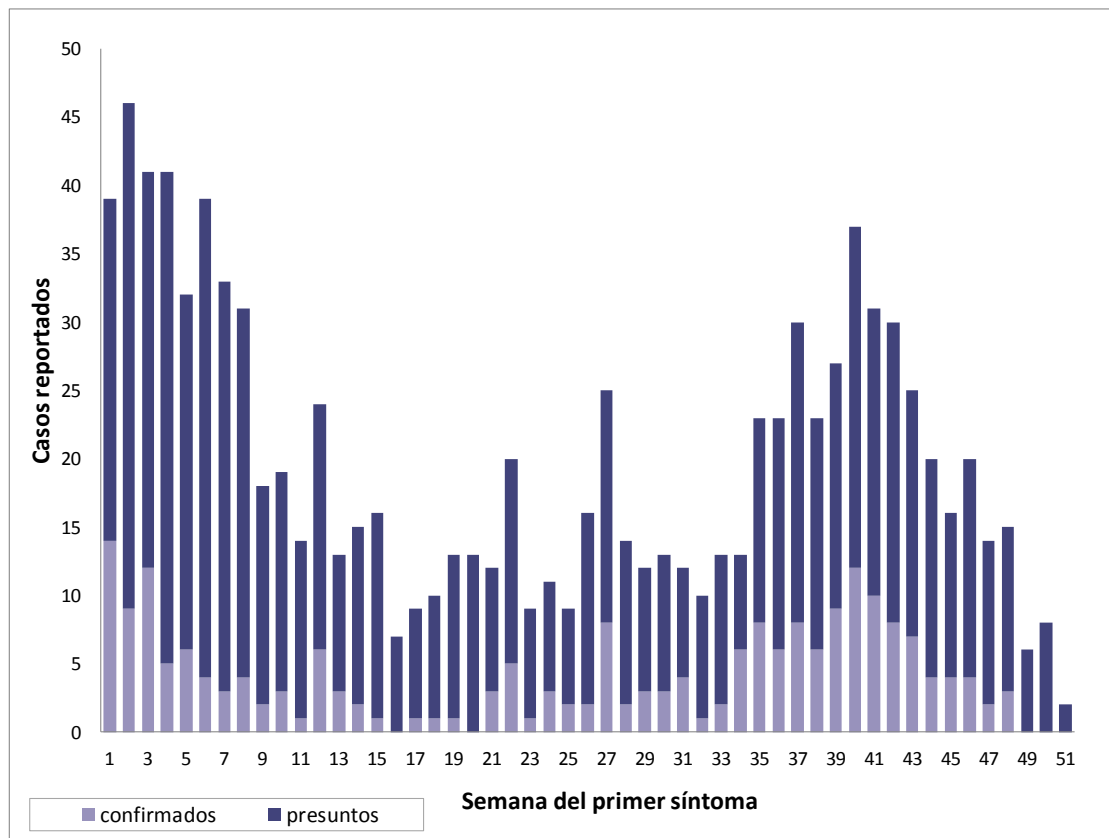

## Municipios con casos confirmados en las semanas 48-51

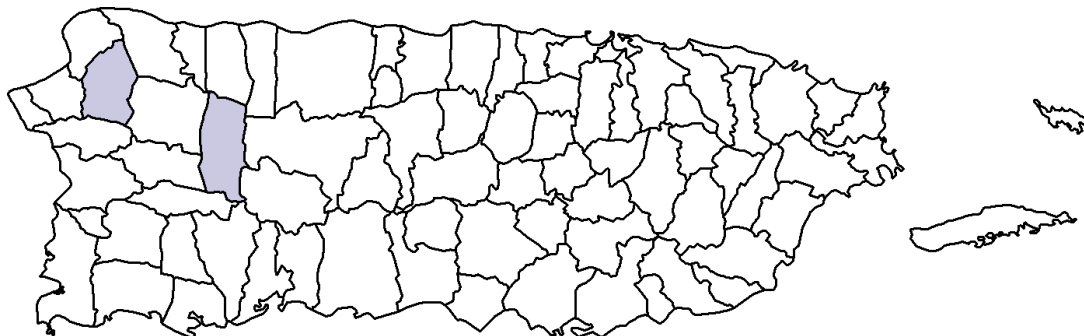

### Notas:

\* El total refleja casos con diagnóstico clínico y muestras procesadas por laboratorio.

Con el propósito de mejorar y maximizar los recursos para la vigilancia de Chikungunya en la isla, se estará realizando un cernimiento de las muestras de los casos reportados y se procesarán solo aquellas que cumplan con los criterios de laboratorio y de caso sospechoso a Chikungunya.