Informe Semanal de Vigilancia de Chikungunya

Departamento de Salud de Puerto Rico

Datos al 2 de diciembre de 2015 — 22 de octubre al 18 de noviembre de 2015 (Semanas 43-46)

Resumen

Semanas 43-46, 2015

66 casos presuntos*

15 casos confirmados por laboratorio

Acumulado en 2015

953 casos presuntos*

204 casos confirmados por laboratorio

1 fallecido

Personas que al momento de fallecer estaban infectadas con Chikungunya.

Casos de chikungunya, presuntos y confirmados por laboratorio, 2015

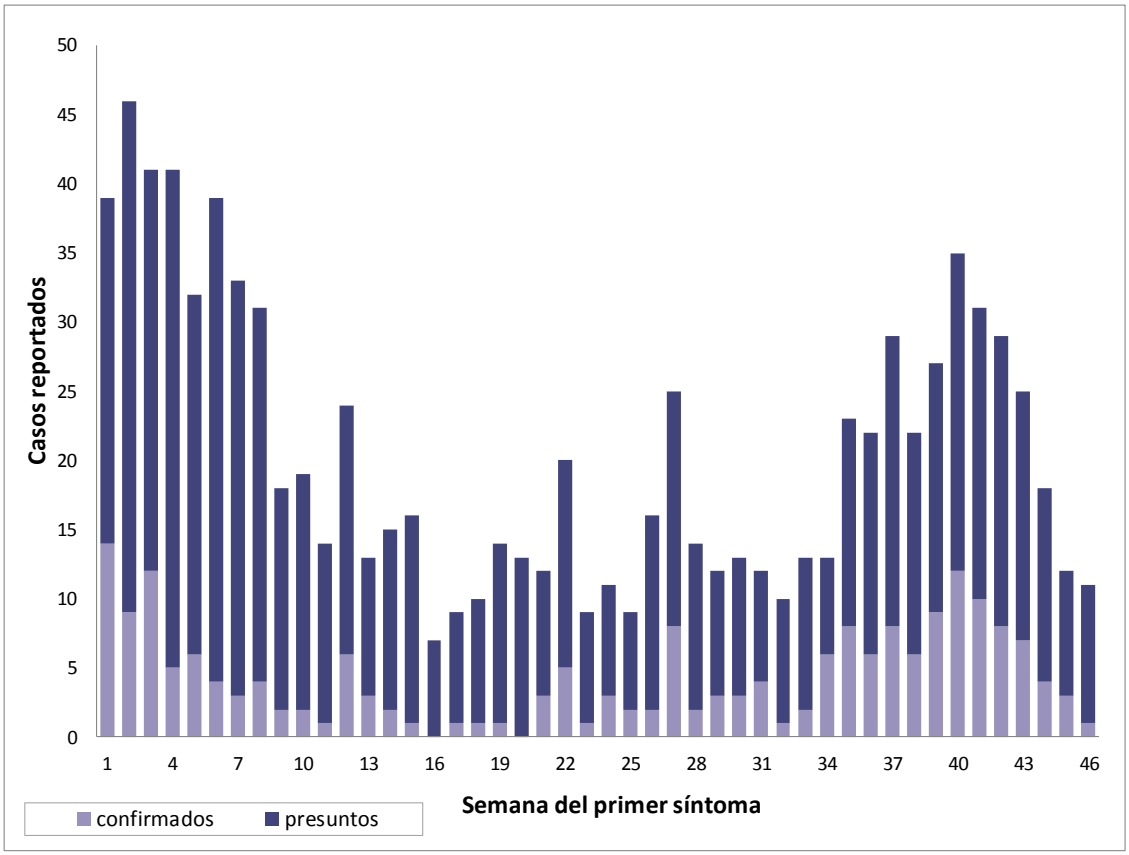

Municipios con casos confirmados en las semanas 43-46

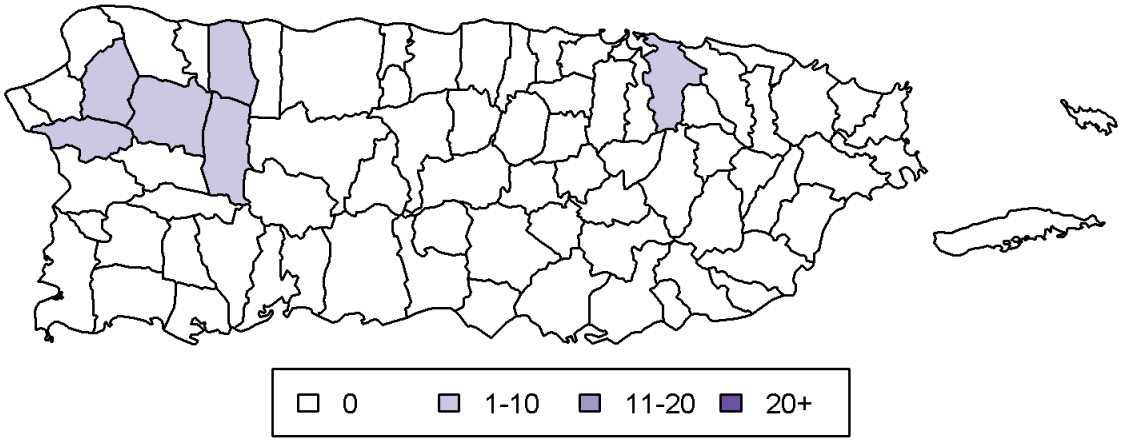

Notas:

* El total refleja casos con diagnóstico clínico y muestras procesadas por laboratorio.

Con el propósito de mejorar y maximizar los recursos para la vigilancia de Chikungunya en la isla, se estará realizando un cernimiento de las muestras de los casos reportados y se procesarán solo aquellas que cumplan con los criterios de laboratorio y de caso sospechoso a Chikungunya.